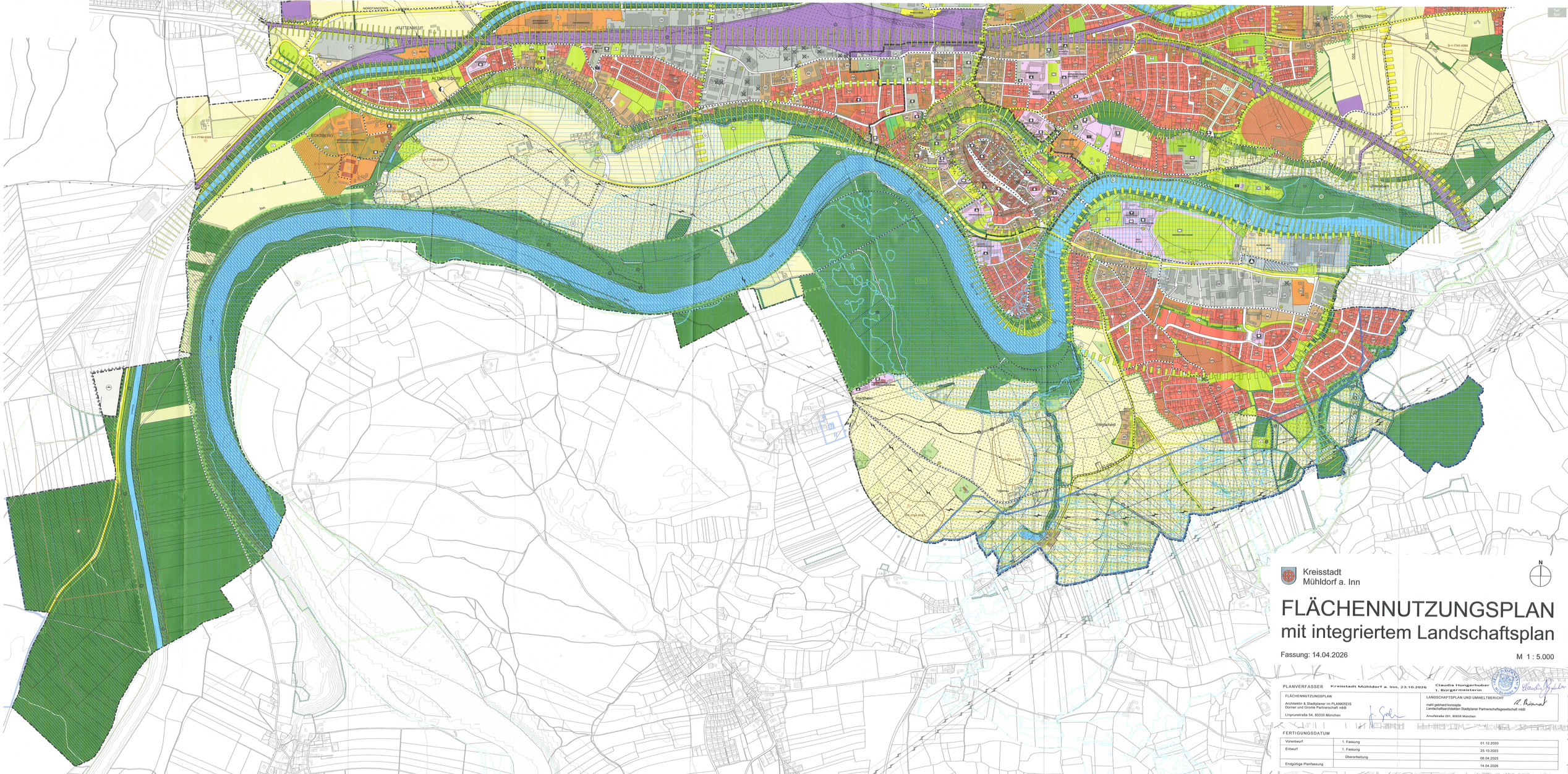


# FLÄCHENNUTZUNGSPLAN
## mit integriertem Landschaftsplan

Fassung: 14.04.2026

M 1 : 5.000

PLANVERFASSER Kreisstadt Mühldorf a. Inn, 23.10.2026 Claudia Hungerhuber 1. Bürgermeisterin

| FLÄCHENNUTZUNGSPLAN | LANDSCHAFTSPLAN UND UMWELTBERICHT |
|---|---|
| Architektin & Stadtplaner im PLANKREIS Dörner und Gronle Partnerschaft mbB<br>Linprunstraße 54, 80335 München | mehl gebhard konzepte Landschaftsarchitekten.Stadtplaner Partnerschaftsgesellschaft mbB<br>Arnulfstraße 291, 80639 München |

FERTIGUNGSDATUM

| | | |
|---|---|---|
| Vorentwurf | 1. Fassung | 01.12.2020 |
| Entwurf | 1. Fassung | 25.10.2023 |
| | Überarbeitung | 08.04.2025 |
| Endgültige Planfassung | | 14.04.2026 |